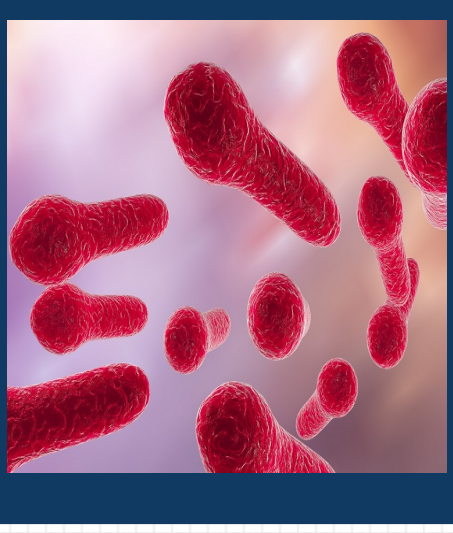

Tetanus

síntomas

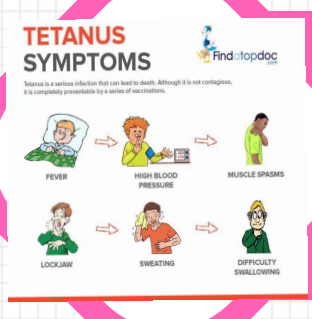

fiebre, sudoración, calambres en la mandíbula y dolores de cabeza.

Tetanus

El tétanos es una infección causada por bacterias, que libera toxinas que causan contracciones musculares dolorosas y eventualmente la muerte. En los Estados Unidos, esta enfermedad afecta a treinta personas al año, pero en todo el mundo afecta a doscientos mil personas. El tétanos también se conoce como “lockjaw” porque dificulta la deglución o la apertura de la boca.

causas

El tétanos es causado por heridas contaminadas con tierra, saliva o heces, heridas puntilladas o quemaduras.

preventcion

Lávese las manos regularmente por lo menos veinte segundos con agua y jabón. La mejor prevención es proporcionar los primeros auxilios adecuados a sí mismo. Hable con su médico si le preocupa que tenga tétanos. Acuda al hospital inmediatamente si comienza a tener complicaciones en la mandíbula, contracciones musculares dolorosas o convulsiones.

vacuna

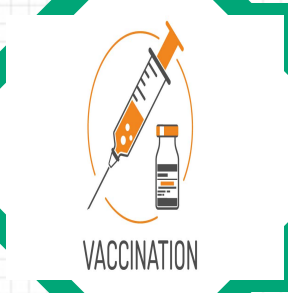

obtenga su vacuna inicial y luego su vacuna de refuerzo de diez años. La vacuna es para todas las edades.